



*Comune  
di Ussita*

**LEGO**

**CALENDARIO**

**2021**



**COSMARI SRL**

# REGOLE GENERALI PER UNA BUONA RACCOLTA DIFFERENZIATA

## RACCOLTA SACCHETTI PORTA A PORTA

da esporre, davanti la propria abitazione, entro le ore 9.00 nei giorni indicati



### SACCHETTO BLU

Plastica, lattine e barattolame metallico

**MARTEDÌ e SABATO**



### SACCHETTO CARTA

Carta, Cartoncini, Giornali, Riviste, Tetrapak e simili

**GIOVEDÌ**

Usa sacchetti e scatole in carta e cartone a perdere



### SACCHETTO GIALLO

Rifiuto Solido Urbano  
Tutto quello che **NON È**  
differenziabile o recuperabile

**LUNEDÌ**

## Contenitori STRADALI

da utilizzare secondo le proprie esigenze

### VETRO

Barattoli, bottiglie (senza coperchi di metallo)



### ORGANICO

#### Frazione Umida

Avanzi di cibo, fiori recisi, fondi di caffè ecc.

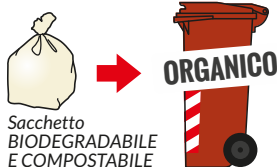

## CHI ABITA NELLE ZONE RURALI

Devi conferire i rifiuti utilizzando gli appositi contenitori colorati per ogni tipologia di rifiuti.

## ATTENZIONE:

- 1 Prima di esporre i sacchetti con i rifiuti: verifica attentamente le giornate di raccolta e gli orari;
- 2 Verifica sempre che i sacchetti siano ben chiusi in modo tale che i materiali non si disperdano nell'ambiente o nel contenitore;
- 3 Non abbandonare i sacchetti vicino ai contenitori stradali;
- 4 Usa il cassonetto stradale di colore giallo solo per pannoloni, pannolini e presidi medici con ago (siringhe, insulina; ago per flebo) utilizzando qualsiasi sacchetto "a perdere";
- 5 Usa solo ed esclusivamente sacchetti in materiale biodegradabile e compostabile per la raccolta dei rifiuti organici domestici;
- 6 **Le potature, gli sfalci del giardino e le foglie** in piccole quantità, **max 15 Kg** vanno conferiti in un sacchetto riconoscibile a fianco del cassonetto marrone dell'umido solo ed esclusivamente nelle serate di **GIOVEDÌ**.
- 7 Non introdurre nei sacchetti del multimateriale, oggetti come giocattoli, bacinelle, articoli di cancelleria e da ufficio in plastica. Non sono imballaggi recuperabili;
- 8 Controlla nel glossario che i materiali vengano separati correttamente, se hai dubbi chiama il numero verde;
- 9 Non utilizzare i cassonetti stradali per conferimenti non conformi.

## NON ABBANDONARE RIFIUTI FUORI DAI CASSONETTI E RISPETTA ORARI E GIORNI DI CONFERIMENTO

## ATTENZIONE:

**Fino a quando saranno in vigore le norme anti contagio da Covid-19, smaltisci mascherine e guanti monouso, come anche la carta per usi igienici e domestici (es. fazzoletti, tovaglioli, carta in rotoli) nel sacchetto/contenitore giallo dei rifiuti indifferenziati.**



**VERRANNO EFFETTUATI CONTROLLI. GLI ABBANDONI ED I TRASGRESSORI SARANNO PUNITI CON MULTE**

**NUMERO VERDE 800.640.323**

Dal lunedì al venerdì dalle 8.00 alle 14.00 sabato dalle 8.00 alle 12.00

# Ricorda: è a tua disposizione anche il Centro di Raccolta

Si possono conferire i seguenti rifiuti: carta e cartone, plastica, vetro (bottiglie e lastre), ingombranti (poltrone, divani, materassi, ecc.), beni durevoli, RAEE (Rifiuti da Apparecchiature Elettriche ed Elettroniche), indumenti vari, verde e ramaglie in piccole quantità, oli vegetali, legnosi, ferrosi, alluminio, nel rispetto del regolamento comunale. È vietato conferire gli inerti.

## Località Capovallazza - Ussita

Orario di apertura:

Lunedì, Mercoledì e Sabato dalle ore 10.00 alle ore 13.00

## Impariamo a leggere i simboli:

### PLASTICA E BIOPLASTICA... GUARDALI BENE SEPARALI MEGLIO

Gli imballaggi in Plastica e Bioplastica sono diversi e vanno gestiti separatamente. Riconoscerli è facile, basta guardare i simboli. Fai una corretta raccolta differenziata! Separali nei contenitori della plastica e dell'umido.



Comune di Ussita  
Tel. 0737.971210  
info@comune.ussita.mc.it  
www.comune.ussita.mc.it



Tel. 0733.203504  
Fax 0733.204014  
infoporta@cosmarimc.it  
www.raccoltportaaporta.it

**NUMERO VERDE 800.640.323**

Dal lunedì al venerdì dalle 8.00 alle 14.00 sabato dalle 8.00 alle 12.00



# MARZO 2021

## PENSIERO DEL MESE....

*I grandi rinnovamenti non vengono mai dall'alto, ma dal basso, come gli alberi non crescono dal cielo, ma dalla loro terra, per quanto i loro semi cadano in origine dall'alto.*

*Carl Gustav Jung*

Aprile 2021						
LUN	MAR	MER	GIO	VEN	SAB	DOM
			1	2	3	4
5	6	7	8	9	10	11
12	13	14	15	16	17	18
19	20	21	22	23	24	25
26	27	28	29	30		

### note:

-----

-----

-----



### LEGENDA:

- **SACCO BLU**  
**Multimateriale**  
**martedì e sabato**  
*entro le ore 9.00*
- **SACCO GIALLO**  
**RSU - Rifiuti Indifferenziati**  
**lunedì** *entro le ore 9.00*
- **SACCO / SCATOLA CARTA**  
**Carta e Cartone**  
**giovedì** *entro le ore 9.00*

**NUMERO VERDE 800.640.323**

*Dal lunedì al venerdì dalle 8.00 alle 14.00  
sabato dalle 8.00 alle 12.00*

1 LUN	●
2 MAR	●
3 MER	
4 GIO	●
5 VEN	
6 SAB	●
7 DOM	
8 LUN	●
9 MAR	●
10 MER	
11 GIO	●
12 VEN	
13 SAB	●
14 DOM	
15 LUN	●
16 MAR	●
17 MER	
18 GIO	●
19 VEN	
20 SAB	●
21 DOM	
22 LUN	●
23 MAR	●
24 MER	
25 GIO	●
26 VEN	
27 SAB	●
28 DOM	
29 LUN	●
30 MAR	●
31 MER	

Festa di San Giuseppe  
Festa del Papà

Domenica delle Palme



# APRILE 2021

## PENSIERO DEL MESE....

*Vivere il presente con riguardo  
per il passato pensando al futuro*

### Maggio 2021

LUN	MAR	MER	GIO	VEN	SAB	DOM
					1	2
3	4	5	6	7	8	9
10	11	12	13	14	15	16
17	18	19	20	21	22	23
24 31	25	26	27	28	29	30

note:

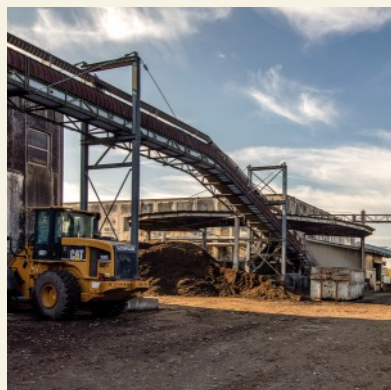

### LEGENDA:

**SACCO BLU**  
Multimateriale  
martedì e sabato  
entro le ore 9.00

**SACCO GIALLO**  
RSU - Rifiuti Indifferenziati  
lunedì entro le ore 9.00

**SACCO / SCATOLA CARTA**  
Carta e Cartone  
giovedì entro le ore 9.00

**NUMERO VERDE 800.640.323**

Dal lunedì al venerdì dalle 8.00 alle 14.00  
sabato dalle 8.00 alle 12.00

1	GIO	●	
2	VEN	●	
3	SAB	●	
4	DOM	●	Pasqua
5	LUN	●	Lunedì dell'Angelo
6	MAR	●	
7	MER	●	
8	GIO	●	
9	VEN	●	
10	SAB	●	
11	DOM	●	
12	LUN	●	
13	MAR	●	
14	MER	●	
15	GIO	●	
16	VEN	●	
17	SAB	●	
18	DOM	●	
19	LUN	●	
20	MAR	●	
21	MER	●	
22	GIO	●	
23	VEN	●	
24	SAB	●	
25	DOM	●	Anniversario della Liberazione
26	LUN	●	
27	MAR	●	
28	MER	●	
29	GIO	●	
30	VEN	●	



# MAGGIO 2021

## PENSIERO DEL MESE....

*Noi e la terra dovremmo essere compagni con uguali diritti in un rapporto di rispetto.*

*detto indiano*

Giugno 2021						
LUN	MAR	MER	GIO	VEN	SAB	DOM
	1	2	3	4	5	6
7	8	9	10	11	12	13
14	15	16	17	18	19	20
21	22	23	24	25	26	27
28	29	30				

### \*Attenzione:

**Sabato 1 maggio 2021  
la raccolta del Sacchetto Blu  
non sarà effettuata**



### LEGENDA:

- **SACCO BLU**  
**Multimateriale**  
**martedì e sabato**  
*entro le ore 9.00*
- **SACCO GIALLO**  
**RSU - Rifiuti Indifferenziati**  
**lunedì** *entro le ore 9.00*
- **SACCO / SCATOLA CARTA**  
**Carta e Cartone**  
**giovedì** *entro le ore 9.00*

**NUMERO VERDE 800.640.323**

*Dal lunedì al venerdì dalle 8.00 alle 14.00  
sabato dalle 8.00 alle 12.00*

1 SAB	<del>●</del> *	Festa dei Lavoratori
2 DOM		
3 LUN	●	
4 MAR	●	
5 MER		
6 GIO	●	
7 VEN		
8 SAB	●	
9 DOM		Festa della Mamma
10 LUN	●	
11 MAR	●	
12 MER		
13 GIO	●	
14 VEN		
15 SAB	●	
16 DOM		
17 LUN	●	
18 MAR	●	
19 MER		
20 GIO	●	
21 VEN		
22 SAB	●	
23 DOM		
24 LUN	●	
25 MAR	●	
26 MER		
27 GIO	●	
28 VEN		
29 SAB	●	
30 DOM		
31 LUN	●	



# GIUGNO 2021

## PENSIERO DEL MESE....

*"In tutte le cose della natura  
esiste qualcosa di meraviglioso"*

*Aristotele*

Luglio 2021						
LUN	MAR	MER	GIO	VEN	SAB	DOM
			1	2	3	4
5	6	7	8	9	10	11
12	13	14	15	16	17	18
19	20	21	22	23	24	25
26	27	28	29	30	31	

note:



### LEGENDA:

- **SACCO BLU**  
**Multimateriale**  
**martedì e sabato**  
*entro le ore 9.00*
- **SACCO GIALLO**  
**RSU - Rifiuti Indifferenziati**  
**lunedì** *entro le ore 9.00*
- **SACCO / SCATOLA CARTA**  
**Carta e Cartone**  
**giovedì** *entro le ore 9.00*

**NUMERO VERDE 800.640.323**

*Dal lunedì al venerdì dalle 8.00 alle 14.00  
sabato dalle 8.00 alle 12.00*

1	MAR	●	
2	MER		Festa della Repubblica
3	GIO	●	
4	VEN		
5	SAB	●	Giornata Mondiale dell'Ambiente
6	DOM		
7	LUN	●	
8	MAR	●	
9	MER		
10	GIO	●	
11	VEN		
12	SAB	●	
13	DOM		
14	LUN	●	
15	MAR	●	
16	MER		
17	GIO	●	
18	VEN		
19	SAB	●	
20	DOM		
21	LUN	●	
22	MAR	●	
23	MER		
24	GIO	●	
25	VEN		
26	SAB	●	
27	DOM		
28	LUN	●	
29	MAR	●	
30	MER		



# LUGLIO 2021

## PENSIERO DEL MESE....

*Dobbiamo diventare  
il cambiamento che vogliamo vedere*

*Gandhi*

### Agosto 2021

LUN	MAR	MER	GIO	VEN	SAB	DOM
						1
2	3	4	5	6	7	8
9	10	11	12	13	14	15
16	17	18	19	20	21	22
23/30	24/31	25	26	27	28	29

### note:

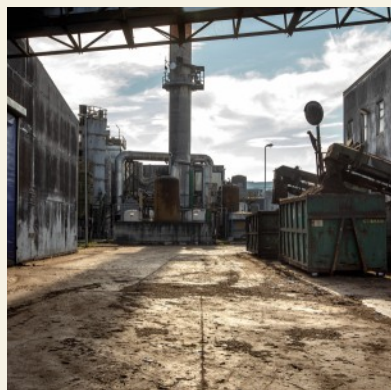

### LEGENDA:

- **SACCO BLU**  
**Multimateriale**  
**martedì e sabato**  
*entro le ore 9.00*
- **SACCO GIALLO**  
**RSU - Rifiuti Indifferenziati**  
**lunedì** *entro le ore 9.00*
- **SACCO / SCATOLA CARTA**  
**Carta e Cartone**  
**giovedì** *entro le ore 9.00*

**NUMERO VERDE 800.640.323**

*Dal lunedì al venerdì dalle 8.00 alle 14.00  
sabato dalle 8.00 alle 12.00*

- 1 GIO ●
- 2 VEN
- 3 SAB ●
- 4 DOM
- 5 LUN ●
- 6 MAR ●
- 7 MER
- 8 GIO ●
- 9 VEN
- 10 SAB ●
- 11 DOM
- 12 LUN ●
- 13 MAR ●
- 14 MER
- 15 GIO ●
- 16 VEN
- 17 SAB ●
- 18 DOM
- 19 LUN ●
- 20 MAR ●
- 21 MER
- 22 GIO ●
- 23 VEN
- 24 SAB ●
- 25 DOM
- 26 LUN ●
- 27 MAR ●
- 28 MER
- 29 GIO ●
- 30 VEN
- 31 SAB ●





# AGOSTO 2021

## PENSIERO DEL MESE....

*Quando l'ultima fiamma sarà spenta, l'ultimo fiume avvelenato, l'ultimo pesce catturato, allora capirete che non si può mangiare denaro.*

*Toro Seduto*

### Settembre 2021

LUN	MAR	MER	GIO	VEN	SAB	DOM
		1	2	3	4	5
6	7	8	9	10	11	12
13	14	15	16	17	18	19
20	21	22	23	24	25	26
27	28	29	30			

note:



### LEGENDA:

- **SACCO BLU**  
**Multimateriale**  
**martedì e sabato**  
*entro le ore 9.00*
- **SACCO GIALLO**  
**RSU - Rifiuti Indifferenziati**  
**lunedì** *entro le ore 9.00*
- **SACCO / SCATOLA CARTA**  
**Carta e Cartone**  
**giovedì** *entro le ore 9.00*

**NUMERO VERDE 800.640.323**

*Dal lunedì al venerdì dalle 8.00 alle 14.00  
sabato dalle 8.00 alle 12.00*

1	DOM	
2	LUN	●
3	MAR	●
4	MER	
5	GIO	●
6	VEN	
7	SAB	●
8	DOM	
9	LUN	●
10	MAR	●
11	MER	
12	GIO	●
13	VEN	
14	SAB	●
15	DOM	Ferragosto
16	LUN	●
17	MAR	●
18	MER	
19	GIO	●
20	VEN	
21	SAB	●
22	DOM	
23	LUN	●
24	MAR	
25	MER	
26	GIO	●
27	VEN	●
28	SAB	
29	DOM	
30	LUN	●
31	MAR	●



# SETTEMBRE 2021

## PENSIERO DEL MESE....

*Stiamo imparando sulla nostra pelle  
che l'organismo che distrugge  
il proprio ambiente, distrugge se stesso.*

*Gregory Bateson*

### Ottobre 2021

LUN	MAR	MER	GIO	VEN	SAB	DOM
				1	2	3
4	5	6	7	8	9	10
11	12	13	14	15	16	17
18	19	20	21	22	23	24
25	26	27	28	29	30	31

note:

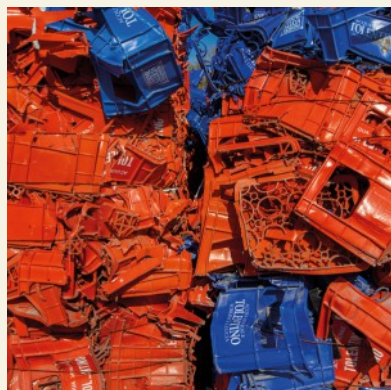

### LEGENDA:

- SACCO BLU  
Multimateriale  
martedì e sabato  
entro le ore 9.00
- SACCO GIALLO  
RSU - Rifiuti Indifferenziati  
lunedì entro le ore 9.00
- SACCO / SCATOLA CARTA  
Carta e Cartone  
giovedì entro le ore 9.00

**NUMERO VERDE 800.640.323**

Dal lunedì al venerdì dalle 8.00 alle 14.00  
sabato dalle 8.00 alle 12.00

- 1 MER
- 2 GIO ●
- 3 VEN
- 4 SAB ●
- 5 DOM
- 6 LUN ●
- 7 MAR ●
- 8 MER
- 9 GIO ●
- 10 VEN
- 11 SAB ●
- 12 DOM
- 13 LUN ●
- 14 MAR ●
- 15 MER
- 16 GIO ●
- 17 VEN
- 18 SAB ●
- 19 DOM
- 20 LUN ●
- 21 MAR ●
- 22 MER
- 23 GIO ●
- 24 VEN
- 25 SAB ●
- 26 DOM
- 27 LUN ●
- 28 MAR ●
- 29 MER
- 30 GIO ●



# OTTOBRE 2021

## PENSIERO DEL MESE....

*Ogni cosa che puoi immaginare,  
la terra l'ha già creata*

*Einstein*

### Novembre 2021

LUN	MAR	MER	GIO	VEN	SAB	DOM
1	2	3	4	5	6	7
8	9	10	11	12	13	14
15	16	17	18	19	20	21
22	23	24	25	26	27	28
29	30					

### note:

-----

-----

-----



### LEGENDA:

**SACCO BLU**  
Multimateriale  
**martedì e sabato**  
entro le ore 9.00

**SACCO GIALLO**  
RSU - Rifiuti Indifferenziati  
**lunedì** entro le ore 9.00

**SACCO / SCATOLA CARTA**  
Carta e Cartone  
**giovedì** entro le ore 9.00

**NUMERO VERDE 800.640.323**

Dal lunedì al venerdì dalle 8.00 alle 14.00  
sabato dalle 8.00 alle 12.00

1 VEN
2 SAB ●
3 DOM
4 LUN ●
5 MAR ●
6 MER
7 GIO ●
8 VEN
9 SAB ●
10 DOM
11 LUN ●
12 MAR ●
13 MER
14 GIO ●
15 VEN
16 SAB ●
17 DOM
18 LUN ●
19 MAR ●
20 MER
21 GIO ●
22 VEN
23 SAB ●
24 DOM
25 LUN ●
26 MAR ●
27 MER
28 GIO ●
29 VEN
30 SAB ●
31 DOM



# NOVEMBRE 2021

## PENSIERO DEL MESE....

*Come l'acqua sii gentile e forte, sii gentile e forte abbastanza per seguire il corso naturale della terra, e forte abbastanza per riformare il mondo*

Brenda Peterson

### Dicembre 2021

LUN	MAR	MER	GIO	VEN	SAB	DOM
		1	2	3	4	5
6	7	8	9	10	11	12
13	14	15	16	17	18	19
20	21	22	23	24	25	26
27	28	29	30	31		

note:

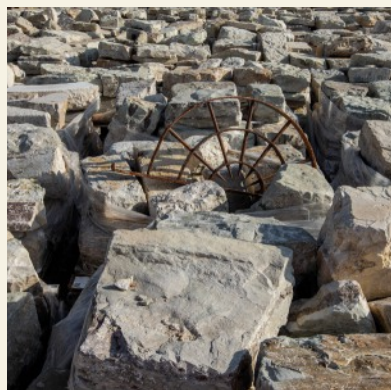

### LEGENDA:

**SACCO BLU**  
Multimateriale  
**martedì e sabato**  
entro le ore 9.00

**SACCO GIALLO**  
RSU - Rifiuti Indifferenziati  
**lunedì** entro le ore 9.00

**SACCO / SCATOLA CARTA**  
Carta e Cartone  
**giovedì** entro le ore 9.00

**NUMERO VERDE 800.640.323**

Dal lunedì al venerdì dalle 8.00 alle 14.00  
sabato dalle 8.00 alle 12.00

1 LUN	●	Tutti i Santi
2 MAR	●	Giorno dei Morti
3 MER		
4 GIO	●	Giorno dell'Unità Nazionale Festa delle Forze Armate
5 VEN		
6 SAB	●	
7 DOM		
8 LUN	●	
9 MAR	●	
10 MER		
11 GIO	●	
12 VEN		
13 SAB	●	
14 DOM		
15 LUN	●	
16 MAR	●	
17 MER		
18 GIO	●	
19 VEN		
20 SAB	●	
21 DOM		
22 LUN	●	
23 MAR	●	
24 MER		
25 GIO	●	Giornata contro la violenza sulle Donne
26 VEN		
27 SAB	●	
28 DOM		
29 LUN	●	
30 MAR	●	

### PENSIERO DEL MESE....

Ricorda: questa terra non ci è stata donata dai nostri padri ma ci è stata prestata dai nostri figli

*proverbio indiano*

### Gennaio 2022

LUN	MAR	MER	GIO	VEN	SAB	DOM
					1	2
3	4	5	6	7	8	9
10	11	12	13	14	15	16
17	18	19	20	21	22	23
24 31	25	26	27	28	29	30

### \*Attenzione:

Sabato 25 dicembre 2021  
la raccolta del Sacchetto Blu  
non sarà effettuata



### LEGENDA:

- SACCO BLU  
Multimateriale  
martedì e sabato  
entro le ore 9.00
- SACCO GIALLO  
RSU - Rifiuti Indifferenziati  
lunedì entro le ore 9.00
- SACCO / SCATOLA CARTA  
Carta e Cartone  
giovedì entro le ore 9.00

**NUMERO VERDE 800.640.323**

Dal lunedì al venerdì dalle 8.00 alle 14.00  
sabato dalle 8.00 alle 12.00

1	MER	
2	GIO	●
3	VEN	
4	SAB	●
5	DOM	
6	LUN	●
7	MAR	●
8	MER	Immacolata Concezione
9	GIO	●
10	VEN	
11	SAB	●
12	DOM	
13	LUN	●
14	MAR	●
15	MER	
16	GIO	●
17	VEN	
18	SAB	●
19	DOM	
20	LUN	●
21	MAR	●
22	MER	
23	GIO	●
24	VEN	
25	SAB	✗*
26	DOM	Natale Santo Stefano
27	LUN	●
28	MAR	●
29	MER	
30	GIO	●
31	VEN	San Silvestro



# GENNAIO 2022

## PENSIERO DEL MESE....

Abbi cura della Natura,  
il tuo futuro dipende da essa!

*messaggio del WWF 1980*

### Febbraio 2022

LUN	MAR	MER	GIO	VEN	SAB	DOM
	1	2	3	4	5	6
7	8	9	10	11	12	13
14	15	16	17	18	19	20
21	22	23	24	25	26	27
28						

### \*Attenzione:

**Sabato 1 gennaio 2022**  
la raccolta del **Sacchetto Blu**  
non sarà effettuata



### LEGENDA:

- **SACCO BLU**  
Multimateriale  
**martedì e sabato**  
*entro le ore 9.00*
- **SACCO GIALLO**  
RSU - Rifiuti Indifferenziati  
**lunedì** *entro le ore 9.00*
- **SACCO / SCATOLA CARTA**  
Carta e Cartone  
**giovedì** *entro le ore 9.00*

**NUMERO VERDE 800.640.323**

*Dal lunedì al venerdì dalle 8.00 alle 14.00*  
*sabato dalle 8.00 alle 12.00*

<b>1 SAB</b>	<del>●</del> *	Capodanno
<b>2 DOM</b>		
<b>3 LUN</b>	●	
<b>4 MAR</b>	●	
<b>5 MER</b>		
<b>6 GIO</b>	●	Epifania
<b>7 VEN</b>		
<b>8 SAB</b>	●	
<b>9 DOM</b>		
<b>10 LUN</b>	●	
<b>11 MAR</b>	●	
<b>12 MER</b>		
<b>13 GIO</b>	●	
<b>14 VEN</b>		
<b>15 SAB</b>	●	
<b>16 DOM</b>		
<b>17 LUN</b>	●	
<b>18 MAR</b>	●	
<b>19 MER</b>		
<b>20 GIO</b>	●	
<b>21 VEN</b>		
<b>22 SAB</b>	●	
<b>23 DOM</b>		
<b>24 LUN</b>	●	
<b>25 MAR</b>	●	
<b>26 MER</b>		
<b>27 GIO</b>	●	Giorno della Memoria
<b>28 VEN</b>		
<b>29 SAB</b>	●	
<b>30 DOM</b>		
<b>31 LUN</b>	●	



**REMEMBER:** • Respect the days and times of collection. • Respect the plan for the separation of rubbish. • To recycle paper and cardboard you can use the appropriate sack or you can use throwaway cardboard boxes. For example: newspapers can be tied together, and boxes must be folded down and tied together, etc. Do not put receipts, dirty paper or boxes for pizza. • Do not put disposable plastic cutlery, CD and DVD boxes, videotapes, toys, household products, stationery or durable plastic into the Multi-material blue sack. Only use it to dispose of plastic packaging such as bottles, bags, bowls, cellophane, and cans or metallic and/or aluminium tins. • Only put organic materials in the brown bins reserved for household waste, using the bio-degradable and compostable bags. • Only put glass bottles and jars in the green bins. • Leave your sacks in front of your door or close to your house. • If you need to dispose of special household waste remember that you can take it to your local recycling centre. Find out if there is a Recycling Centre in your town and only bring materials in good conditions that can be used by other people or take what you think you may need and reuse. **CAUTION:** • Do not leave sacks next to the roadside bins. This door-to-door collection service is for residential use. Every abandoned sack will be fined. • Sacks with unappropriated waste or those not respecting the calendar will not be collected. • Checks may be carried out and culprits will be fined.

**RECUERDE:** • Respete los días y los horarios de recogida • Respete el calendario de recogida por tipo de residuo • Puede depositar el papel o cartón en las bolsas destinadas a este efecto o bien en cajas de cartón que vaya a desechar. Por ejemplo: los periódicos se pueden atar, las cajas se deben desmontar y atar varias juntas, etc. No depositar recibos, papel sucio, cajas de pizza. • En la bolsa azul de recogida de materiales varios no depositar cubiertos de plástico de un solo uso, fundas de CD, DVD o vídeo, juegos, artículos de uso doméstico, de papelería o de plástico duradero. Deposite únicamente envases de plástico como botellas, frascos, bolsas, embalaje de celofán y latas y tarros metálicos o de aluminio. • En los contenedores de basura marrones destinados a residuos húmedos depositar únicamente restos orgánicos en bolsas biodegradables y compostables. • En los contenedores verdes para vidrio depositar únicamente botellas y tarros de vidrio. • Deje la bolsa delante de la puerta de su casa o en las inmediaciones de su vivienda. • Si necesita eliminar residuos producidos de forma extraordinaria recuerde que puede hacerlo llevándolos al Centro de Recogida. Rogamos se informe si en su municipio funciona el Centro de Reutilización, seleccione los objetos en buen estado que puedan ser útiles a otras personas o recoja allí lo que usted pueda reutilizar. **ATENCIÓN:** • No deposite bolsas junto a los contenedores de la calle. El servicio de recogida puerta a puerta es a domicilio. El abandono de residuos será objeto de sanciones administrativas. • No se retirarán las bolsas que no se depositen del modo indicado o que no correspondan al tipo indicado en el calendario. • Se realizarán controles y las transgresiones se sancionarán mediante multas.

**N'oubliez pas:** • De respecter les jours et les horaires de ramassage • De respecter le calendrier de ramassage par type de déchet • Pour le ramassage de papier et de carton, il est possible d'utiliser soit le sac prévu à cet effet, soit des boîtes à jeter. Exemple: vous pouvez attacher les journaux entre eux et aplatir les cartons avant de les ficeler. Ne pas jeter de tickets, du papier sale ou des cartons à pizza. • Dans le sac bleu dédié aux multimatériaux ne pas jeter de couverts en plastique jetables, des emballages pour CD, DVD, vidéocassettes, jouets, produits ménagers, papeterie et du plastique durable. Jetez-y uniquement des emballages en plastique tel que bouteilles, flacons, plateaux, cellophane et boîtes en métal et/ou aluminium. • Utilisez des sachets biodégradables et compostables pour jeter les déchets organiques humides dans les poubelles marrons prévues à cet effet. • Dans les poubelles vertes pour le verre, jetez uniquement les bouteilles et les récipients en verre. • Déposez vos sacs devant la porte de votre maison ou à proximité de votre logement. • Si vous avez besoin de jeter des déchets exceptionnels, n'oubliez pas de les emmener à la Déchetterie. Renseignez-vous si le Centre de Réutilisation fonctionne dans votre commune et déposez-y les objets en bon état pouvant être utiles à d'autres; vous pouvez aussi y retirer des objets que vous comptez réutiliser. **ATTENTION:** • Ne pas déposer de sacs dans la rue près des grandes poubelles. Le service de ramassage porte à porte est à domicile. L'abandon de déchets sur la voie publique sera l'objet de sanctions administratives. • Les sacs déposés de manière erronée ou qui ne répondent pas à la typologie établie dans le calendrier ne seront pas ramassés. • Des contrôles seront prévus et les transgressions feront l'objet d'amendes.

**重要事项:**  
请留意垃圾收取的日期和时间。  
按留意日历上提示的垃圾收取类别。  
请将纸类垃圾放入特定的垃圾袋或丢弃的纸盒纸箱。例如：旧报纸先捆扎好，纸箱先压平再捆扎好等。请勿放入收据条，脏的纸和披萨盒子。  
请勿将一次性塑料餐具，CD盒，DVD盒，录像带，玩具，家庭用品，文具和耐用塑料放入蓝色多类别垃圾箱内。只可以放入塑料包装，如塑料瓶、塑料长颈瓶、塑料袋、塑料罐、玻璃纸，以及金属和/或铝制易拉罐、罐头。  
请使用可生物降解和堆肥的袋子装有机生活湿垃圾，再放入有机类褐色垃圾箱。  
请将玻璃瓶和玻璃罐放入玻璃类垃圾箱。  
请将您的垃圾袋放置在家门口或者离住所近的地方。  
如果您有特殊的垃圾要处理，请将这些垃圾送到回收中心 (Centro di Raccolta)。请了解您所在的城市是否有废物重新利用中心，您可以将状况良好的物品送到该中心，这些物品可能对其他人有用，您也可以在这里拿取您需要的物品。  
**注意:**  
请勿将垃圾袋置于街道垃圾箱边。这是一项对住户上门收取垃圾的服务。乱扔垃圾将予以行政处罚。  
如果您提交的垃圾袋有误，或与日历上所示的垃圾收取类型不一致，那么您的垃圾将不被收取。  
我们将对此进行检查，违规人员将予以处罚。

**تذكير:**  
احترام أيام الجمع المُصنَّف ومواعيده.  
احترام جدول مواعيد التسليم حسب أنواع النفايات.  
لتسليم الورق والكرتون (الورق المُقَوَّى)، من الممكن استخدام سوا الكيس الخاص أو صناديق كرتونية لاحتياجها. على سبيل المثال: يجب ربط الجرائد، ويجب تخفيض حجم الغلب الكثيرة وربطها معاً، وما إلى ذلك. عدم تسليم الإيصالات والورق المنسوخ والغلب الكرتونية المُخصصة للبيترز.  
الألثقي في الكيس الأزرق الخاص بالمواد المتعددة أدوات الطعام البلاستيكية ذات الاستعمال الواحد، وحافظات أقراص الـ"CD" والـ"DVD" وأشرطة الفيديو، والألعاب، والأدوات المنزلية، والأدوات المكتبية، والبلاستيك المتين. تسليم فقط مواد التعبئة والتغليف البلاستيكية مثل الزجاجات، والزجاجات الصغيرة، والأكياس، والصواني، والسيلوفان، وغلب القصدير، والغلب الصغيرة المصنوعة من المعدن و/أو الألومنيوم.  
وضع فقط الأطعمة في الصناديق البنية المُخصصة للنفايات الرطبة باستخدام أكياس قابلة للتحلل حيويًا والاستخدام كسماد.  
وضع فقط الزجاجات والأواني الزجاجية في الصناديق الخضراء المُخصصة للزجاج.  
ترك الكيس الخاص بك أمام باب المنزل أو على مقربة من مسكنك.  
إذا كنت بحاجة إلى التخلص من نفايات منتجات بحالات خاصة، تُذكر أن بإمكانك تسليمها إلى مركز الجمع المُصنَّف. اسأل إذا كان مركز إعادة الاستخدام "Centro di Riuso" عملاً في مدينتك، وقم بتسليم الأغراض التي تُعد بحالة جيدة بحيث تسمح لأشخاص آخرين بالاستفادة منها أو حصل على ما ينفعك وما يُمكنك إعادة استخدامه.

**تنبيه:**  
لا تترك الأكياس بالقرب من صناديق القمامة في الطريق. خدمة الجمع من الباب إلى الباب هي خدمة منزلية. سيخضع من يتركها إلى دفع غرامة.  
لن يتم جمع الأكياس المُسلمة بطريقة خاطئة والتي لا تتوافق مع النوع المشار إليه في جدول المواعيد.  
سيتن إجراء عمليات تحقق، وسُعاقب المخالفين بغرامات.



**Comune di Ussita**

Tel. 0737.971210

[info@comune.ussita.mc.it](mailto:info@comune.ussita.mc.it)

[www.comune.ussita.mc.it](http://www.comune.ussita.mc.it)



**COSMARI SRL**

Tel. 0733.203504

Fax 0733.204014

[infoporta@cosmarimc.it](mailto:infoporta@cosmarimc.it)

[www.raccoltaportaaporta.it](http://www.raccoltaportaaporta.it)