

Codice Identificativo Area	Denominazione	Pericolosità	Superficie m ²
001	Vallestretta	Media	48 298,80
002	Fluminata	Media	105 159,90
003	Tempori	Alta	87 530,90
004	Colorito	Alta	30 926,20
005	Castelfantellino	Alta	39 059,70
006	Palazzo	Alta	20 112,00
007	Sant Eusebio	Alta	42 084,80
008	Casali	Media	26 853,50
009	Frontignano	Alta	189 122,60
010	Sorbo	Media	74 455,00
011	Calcara	Media	96 296,00
012	Cuore di Sorbo	Media	42 505,80
013	San Placido	Alta	29 191,90
014	Capovallazza	Alta	178 567,70
015	Sorbo bis	Media	37 626,50
016	Frontignano bis	Alta	46 633,00

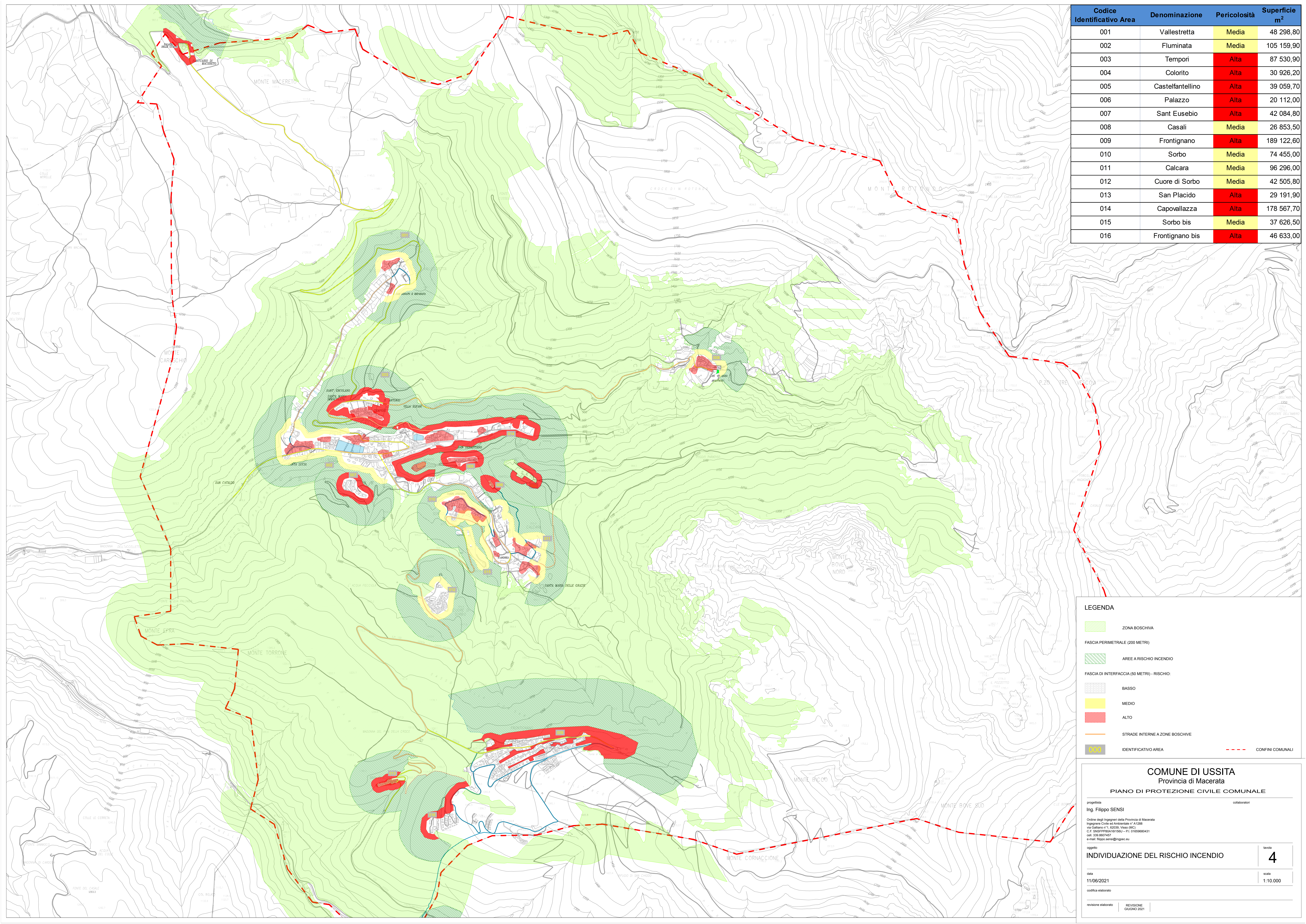

LEGENDA

- ZONA BOSCHIVA
- FASCIA PERIMETRALE (200 METRI)
- AREE A RISCHIO INCENDIO
- FASCIA DI INTERFACCIA (50 METRI) - RISCHIO:
- BASSO
- MEDIO
- ALTO
- STRADE INTERNE A ZONE BOSCHIVE
- IDENTIFICATIVO AREA
- CONFINI COMUNALI

COMUNE DI USSITA
Provincia di Macerata

PIANO DI PROTEZIONE CIVILE COMUNALE

progettista
Ing. Filippo SENSI

collaboratori

Ordine degli Ingegneri della Provincia di Macerata
Ingegnere Civile ed Ambientale n° A1288
via Galliano n° 1, 62039, Visso (MC)
C.F. 04897900431 - P.I. 0169898431
tel. 339.8607457
e-mail: filippo.sensi@ingpec.eu

oggetto
INDIVIDUAZIONE DEL RISCHIO INCENDIO

pagina **4**

data
11/06/2021

scala
1:10.000

revisore elaborato

REVISIONE
GIUGNO 2021